

MOD. AN (CEIJ)

LIRE 400

11
CIV. 14/22/2018
30/28/96

1218

MINISTERO DELLE FINANZE
DIREZIONE GENERALE DEL CATASTO E DEI SS.TT.EE.
CATASTO EDILIZIO URBANO (RDL 13-4-1939, n. 662)



MODULINO
F. 79 - REV. 8/85

Planimetria di u.i.u. in Comune di PONTEDERA via P. NENNI

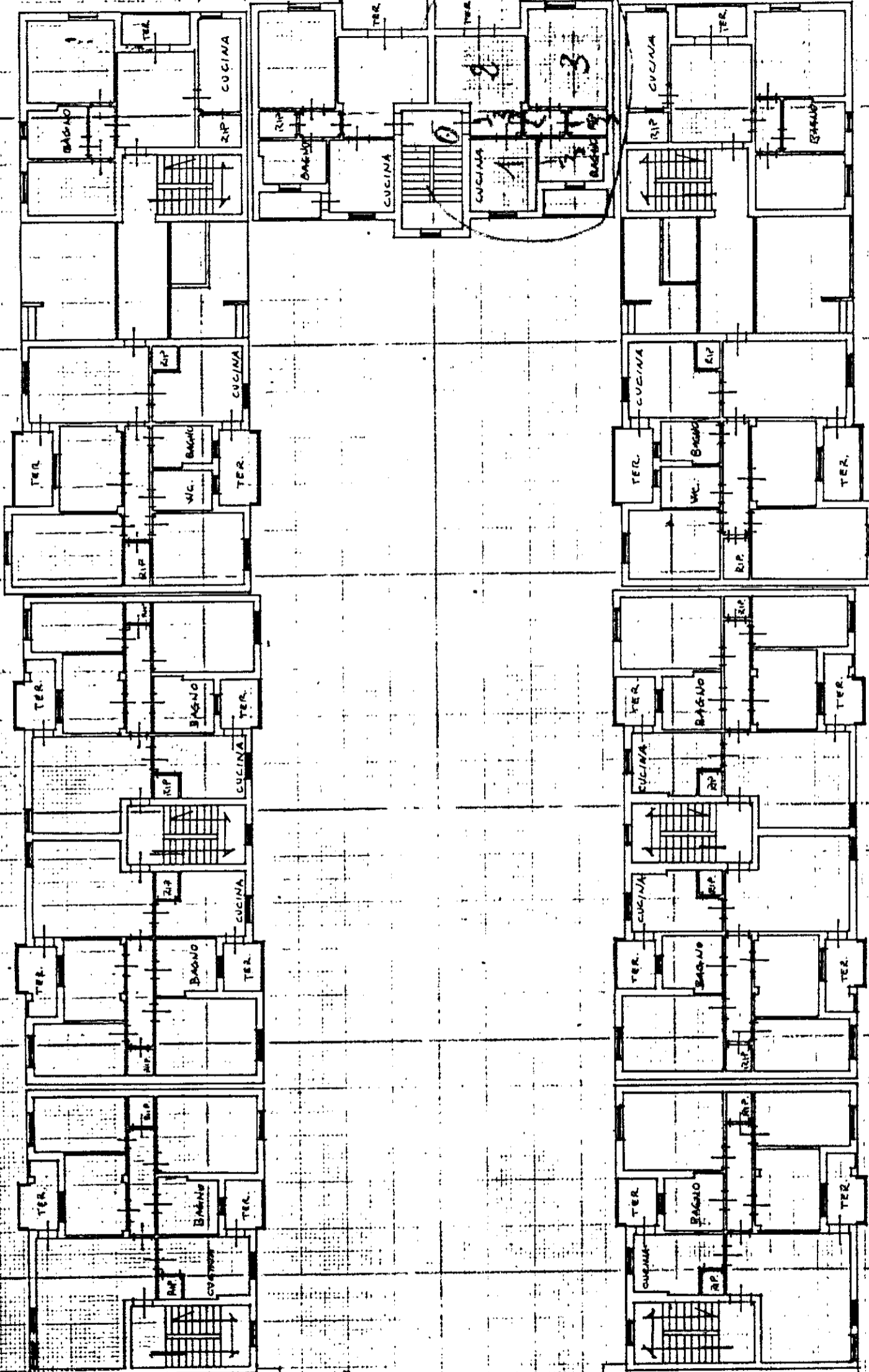

ORIENTAMENTO



SCALA DI 1:200

RESERVATO ALL'UFFICIO

Mod. 9/1
In data 5 NOV 1993
busta n. 118



Completata dal geom. Giulio Pasquale
L. LEONCHI
della provincia di P.S.A.
data 18/10/93. Firma: *Giulio Pasquale*

Dichiarazione di N.C.
 Denuncia di variazione

F. 118
n. 118
25

PIANO SECONDO H:20
210